L'hymne de la feste du très sainct Sacrement, à Vespres.

Pange lingua. Transposée pour les Voix haultes.
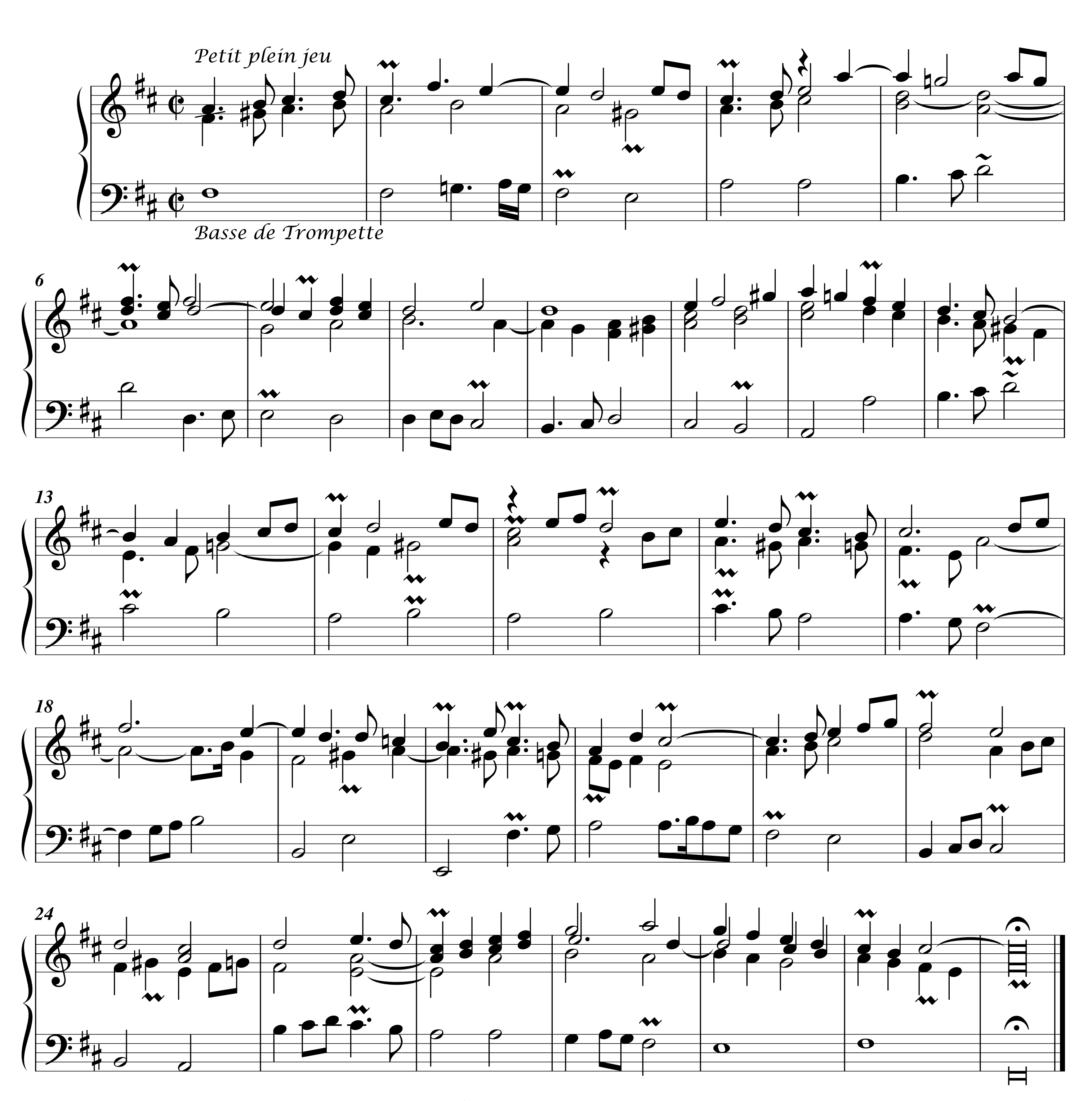


Couplet en Récit de Voix humaine.
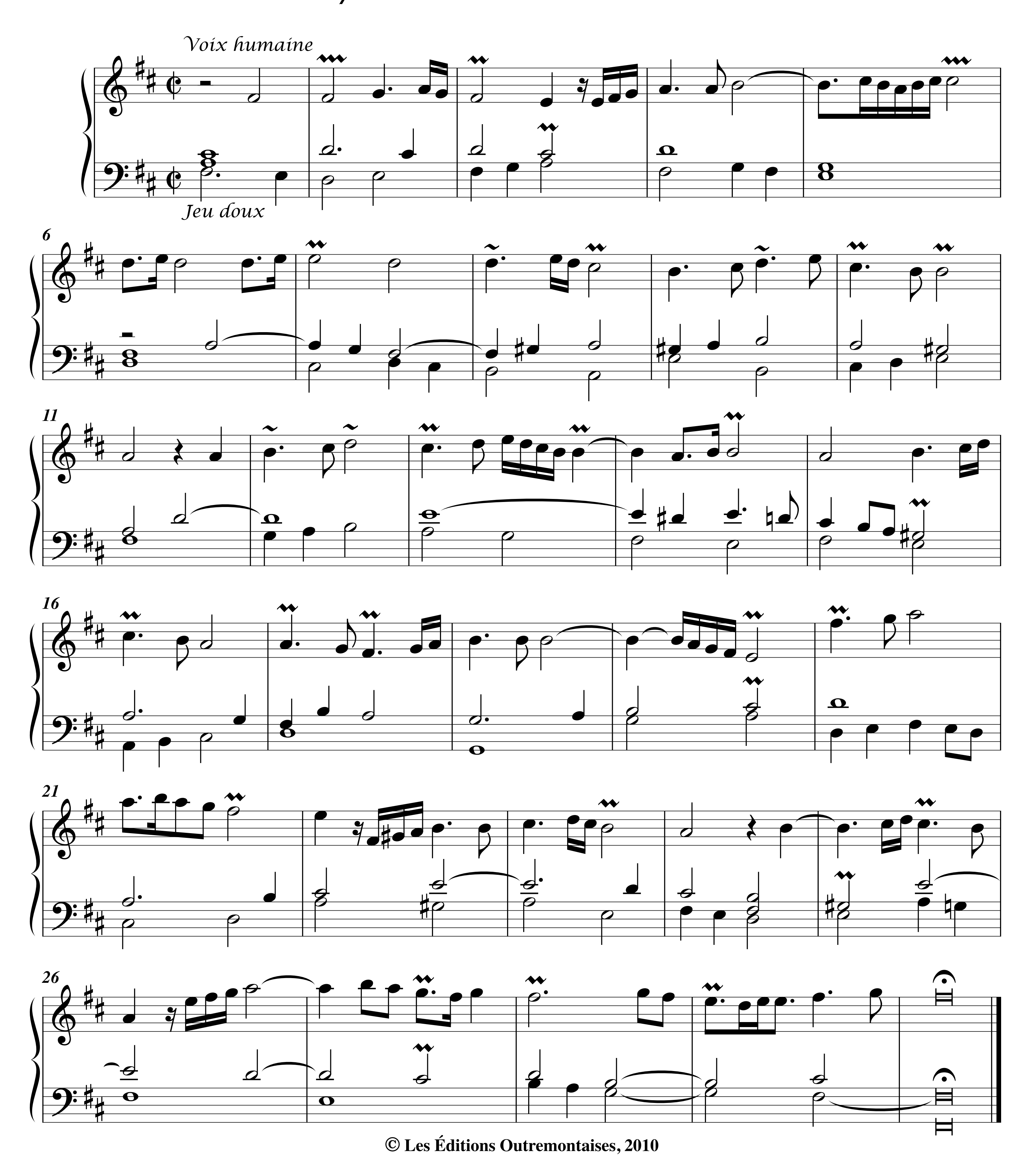

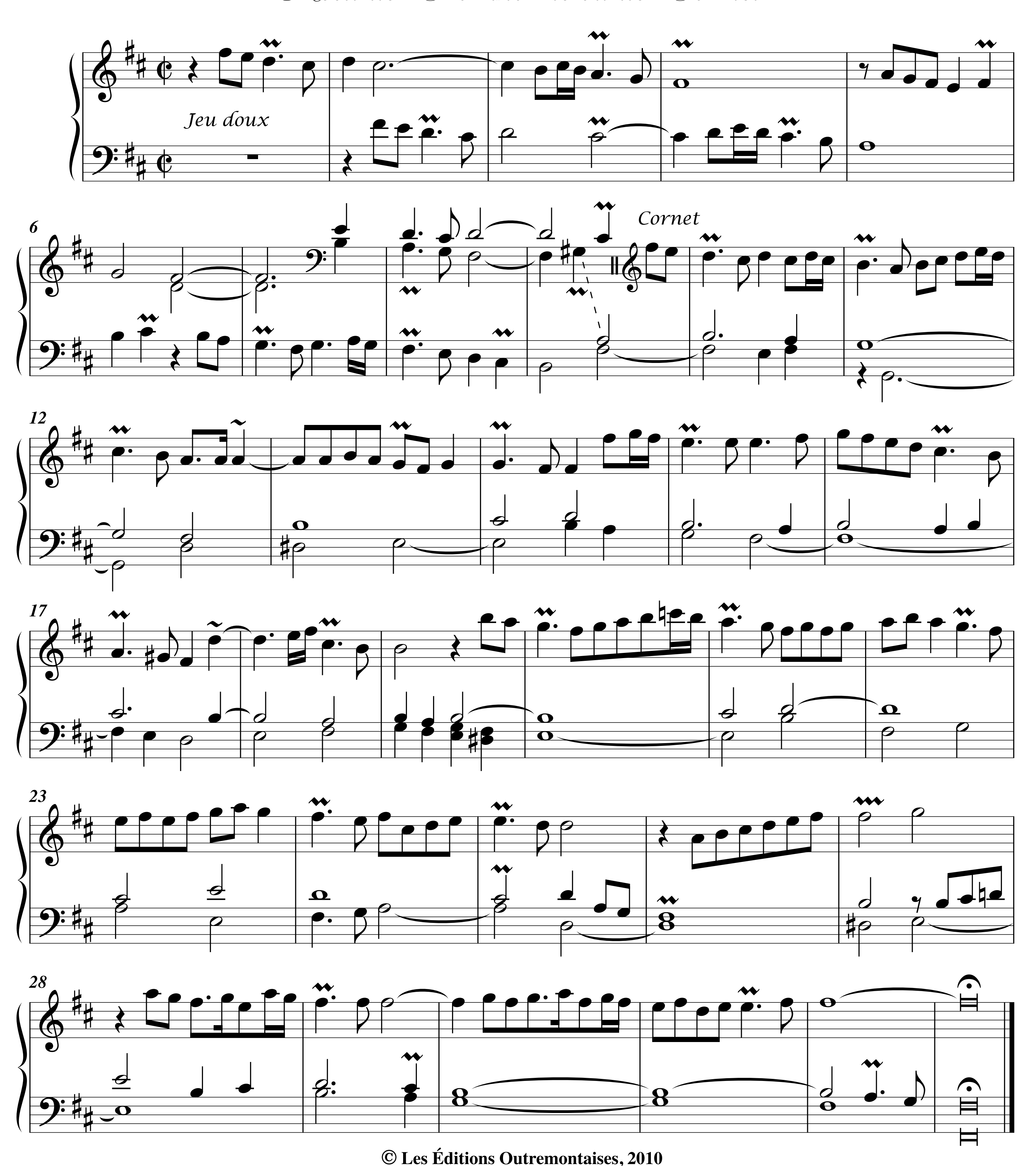
3. Couplet de l'hymne transposée, Pange lingua.
Récit de Cromhorne ou de Cornet.

